MUNICIPALITE D'ORMONT-DESSOUS

Au Conseil communal
d'Ormont-Dessous

Le Sépey, le 30 janvier 2023

PREAVIS N° 2/2023

Demande de crédit pour financer des travaux de réfection du réseau routier

Monsieur le Président,
Mesdames et Messieurs les Conseillers,

1. Préambule

Par le présent préavis, la Municipalité sollicite l'octroi d'un crédit d'investissement de **CHF 219'100.00** pour couvrir les frais liés à l'amélioration et à l'entretien des routes communales.

2. Objectif visé par les travaux

L'objectif est l'entretien et l'amélioration du réseau de dessertes communales, secteur La Forclaz, Le Sépey et Cergnat.

L'analyse a permis de lister les travaux suivants :

1. Chemin de la Bonne Eau, Cergnat, longueur 505 mètres, largeur env. 2.60 mètres.
2. Chemin des Plans, Le Sépey, longueur 100 mètres, largeur 2.60 mètres.
3. Rue du Village, entrée Ouest et parking, La Forclaz, longueur 90 mètres.

3. Travaux prévus

Les interventions sont représentées sur les plans annexés au présent préavis.

Chemin de la Bonne Eau, Cergnat, longueur 505 mètres, largeur env. 2.60 mètres

Lors de la visite avec l'entreprise pour l'élaboration d'un devis, constat a été fait que le chemin est en très mauvais état sur 505 mètres. A certains emplacements le revêtement bitumineux s'effrite. Le coffre est par endroit inexistant.

Des petits travaux ponctuels ont été exécutés ces dernières années mais ne garantissent pas la sécurité de cette desserte.

Travaux à réaliser :

- dégrappage du revêtement ;
- fraisage du revêtement, y compris utilisation pour la planie ;
- réfection ponctuelle du coffre ;
- fourniture et pose d'un revêtement ACT 16 épaisseur 6 cm.

Chemin des Plans, Le Sépey, longueur 100 mètres, largeur 2.60 mètres

Lors d'une tournée pour contrôler l'état des routes et chemins communaux, il a été constaté que le chemin des Plans présente d'importantes fissures côté aval. Si des travaux ne sont pas entrepris rapidement un risque d'affaissement, voire un glissement de la chaussée est possible, ce qui aurait pour conséquence la fermeture de cette desserte.

Travaux à réaliser :

- dégrappage du revêtement ;
- fraisage du revêtement, y compris évacuation ;
- fouille pour banquette aval et talus amont, profondeur 40 cm, réglage du fond ;
- fourniture et pose d'un revêtement ACT 16 épaisseur 5 cm ;
- réfection des banquettes en terre, largueur d'environ 60 cm.

Rue du Village, entrée Ouest et parking, La Forclaz, longueur 90 mètres

Lors de l'expertise de cette route, constat a été fait qu'elle présente par endroit des déformations importantes et des fissures pratiquement sur toute la surface à rénover.

Cet entretien s'inscrit dans la continuité de l'amélioration du réseau routier de La Forclaz pour maintenir ce patrimoine en très bon état.

Travaux projetés :

- dégrappage et évacuation du revêtement ;
- fraisage du revêtement, y compris évacuation ;
- réfection ponctuelle du coffre, profondeur 35 cm, réglage du fond ;
- défonçage éventuel de béton autour des regards ;
- fourniture et pose ACT 16, épaisseur 5 cm.

4. Analyse des variantes

Les travaux projetés résultent de l'analyse sur le terrain des options à prendre pour leur réalisation et répondent au rapport de la Cour des comptes qui demande aux communes que le patrimoine routier soit maintenu en bon état.

5. Coûts

Les coûts des travaux sont établis comme suit :

Chemin de la Bonne Eau, Cergnat

Installation de chantier		CHF	5'500.00
Déplacement de fraiseuses		CHF	1'250.00
Dégrappage du revêtement		CHF	500.00
Fraisage du revêtement, y compris utilisation pour la planie		CHF	1'380.00
Réfection ponctuelle du coffre, creuse 35 cm, réglage du fond		CHF	3'000.00
Fourniture et pose de grave non gélive, épaisseur maximum de 30 cm		CHF	5'250.00
Réfection de planie, y compris fourniture		CHF	3'000.00
Balayage et lavage du revêtement		CHF	3'600.00
Couche de collage		CHF	2'640.00
Fourniture et pose d'un revêtement ACT 16, épaisseur 6 cm		CHF	53'325.00
Remise à niveau des traverses		CHF	2'600.00
Façon de joint Dilaplast		CHF	80.00
Chargement et évacuation des matériaux en décharge		CHF	4'000.00
Dives et imprévus		CHF	6'000.00
Total brut		CHF	92'125.00
Rabais 3%	s/CHF 92'125.00	./. CHF	2'763.75
Escompte 2%	s/CHF 89'361.25	./. CHF	1'787.25
TVA 7.7%	s/CHF 87'574.00	CHF	6'743.20
Total TTC		**CHF**	**94'317.20**

Chemin des Plans, Le Sépey

Installation de chantier		CHF	3'000.00
Déplacement de fraiseuses		CHF	1'200.00
Dégrappage et évacuation du revêtement		CHF	1'000.00
Eventuellement plus-value pour bitume pollué	*CHF 1'595.00*		
Fraisage du revêtement, y compris évacuation		CHF	3'435.00
Coupe du revêtement		CHF	1'610.00
Fouille pour banquette aval, talus amont et divers, profondeur 40 cm		CHF	1'350.00
Fourniture et pose de grave calibrée		CHF	2'700.00
Réfection de planie		CHF	750.00
Balayage et lavage du revêtement		CHF	1'260.00
Couche de collage		CHF	720.00
Fourniture et pose d'un revêtement ACT 16, épaisseur 5 cm		CHF	14'820.00
Plus-value pour mise à niveau et façonnage		CHF	300.00
Rhabillage d'un caniveau		CHF	480.00
Façon de joint Dilaplast		CHF	200.00
Chargement et évacuation des matériaux, y compris taxes		CHF	2'200.00
Réfection de banquette en terre, largeur environ 0.60 mètre		CHF	480.00
Dives et imprévus		CHF	3'000.00
Total brut		CHF	38'505.00
Rabais 3%	s/CHF 38'505.00	./. CHF	1'155.15
Escompte 2%	s/CHF 37'349.85	./. CHF	747.00
TVA 7.7%	s/CHF 36'602.85	CHF	2'818.40
Total TTC		**CHF**	**39'421.25**

Rue du Village, entrée Ouest et parking, La Forclaz

Installation de chantier		CHF	3'900.00
Déplacement de fraiseuses		CHF	2'000.00
Dégrappage et évacuation du revêtement		CHF	2'850.00
Fraisage du revêtement, y compris évacuation		CHF	7'315.00
Coupe du revêtement		CHF	980.00
Réfection ponctuelle du coffre, creuse 35 cm, réglage du fond		CHF	2'600.00
Fourniture et pose éventuelle de grave		CHF	2'940.00
Réfection de planie		CHF	750.00
Balayage et lavage du revêtement		CHF	4'576.00
Couche de collage		CHF	2'664.00
Fourniture et pose d'un revêtement ACT 16, épaisseur 5 cm		CHF	44'240.00
Plus-value pour mise à niveau et façonnage		CHF	680.00
Façon de joint Dilaplast		CHF	300.00
Dives et imprévus		CHF	7'500.00
Total brut		CHF	83'295.00
Rabais 3%	s/CHF 83'295.00	./. CHF	2'498.85
Escompte 2%	s/CHF 80'796.15	./. CHF	1'615.90
TVA 7.7%	s/CHF 79'180.25	CHF	6'096.90
Total TTC		**CHF**	**85'277.15**

Récapitulatif

Chemin de la Bonne Eau, Cergnat	CHF	94'317.20
Chemin des Plans, Le Sépey	CHF	39'421.25
Rue du Village, entrée Ouest et parking, La Forclaz	CHF	85'277.15
Total TTC	CHF	219'015.60
Prix total arrondi	**CHF**	**219'100.00**

6. Financement

Ces travaux apparaissent dans le plan des investissements de la législature 2021-2026. Ils seront financés par un emprunt demeurant toutefois dans les limites fixées par le plafond d'endettement adopté par le Conseil communal.

L'investissement sera quant à lui amorti sur 15 ans.

7. Conclusions

Au vu de ce qui précède, la Municipalité vous prie, Monsieur le Président, Mesdames et Messieurs les Conseillers, de bien vouloir prendre les décisions suivantes :

LE CONSEIL COMMUNAL D'ORMONT-DESSOUS

vu	le préavis municipal n° 2/2023 du 30 janvier 2023,
ouï	le rapport de la commission désignée pour étudier cette affaire,
considérant	que cet objet a été valablement porté à l'ordre du jour,

DECIDE

- **d'accorder à la Municipalité un crédit de CHF 219'100.00 TTC pour financer des travaux de réfection du réseau routier ;**
- **d'admettre le mode de financement proposé ;**
- **d'amortir cet investissement sur une période de 15 ans.**

Veuillez agréer, Monsieur le Président, Mesdames et Messieurs les Conseillers, nos salutations distinguées.

AU NOM DE LA MUNICIPALITE

La Syndique	La Secrétaire
Gretel Ginier	Isabelle Mermod Gross

Annexe : 3 plans

Préavis adopté par la Municipalité dans sa séance du 14 février 2023

Délégué municipal : M. Marcel Borloz

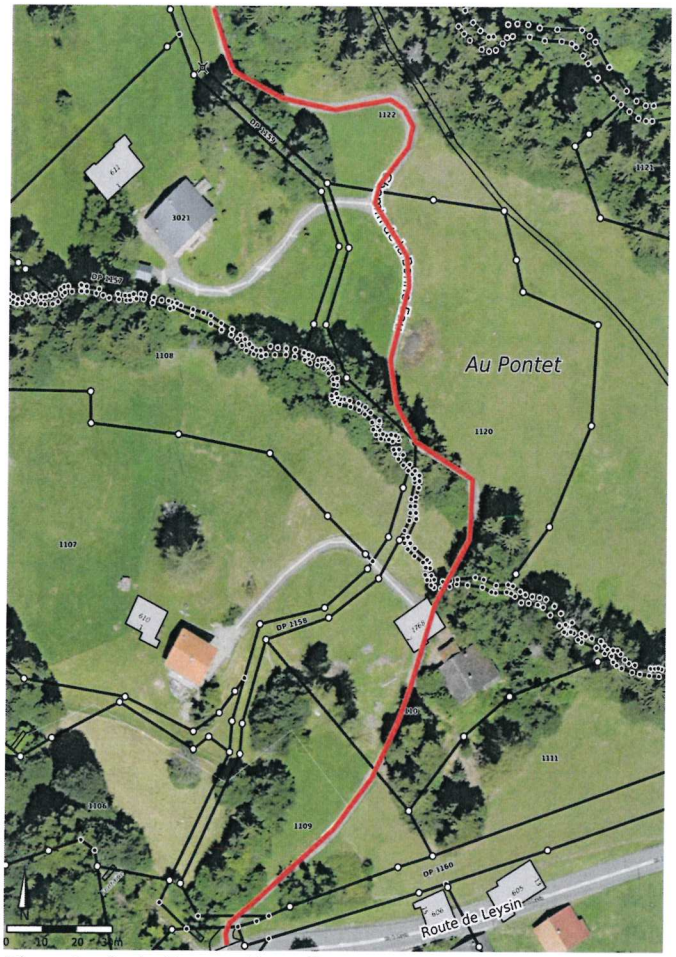

Chemin de la Bonne Eau, Cergnat

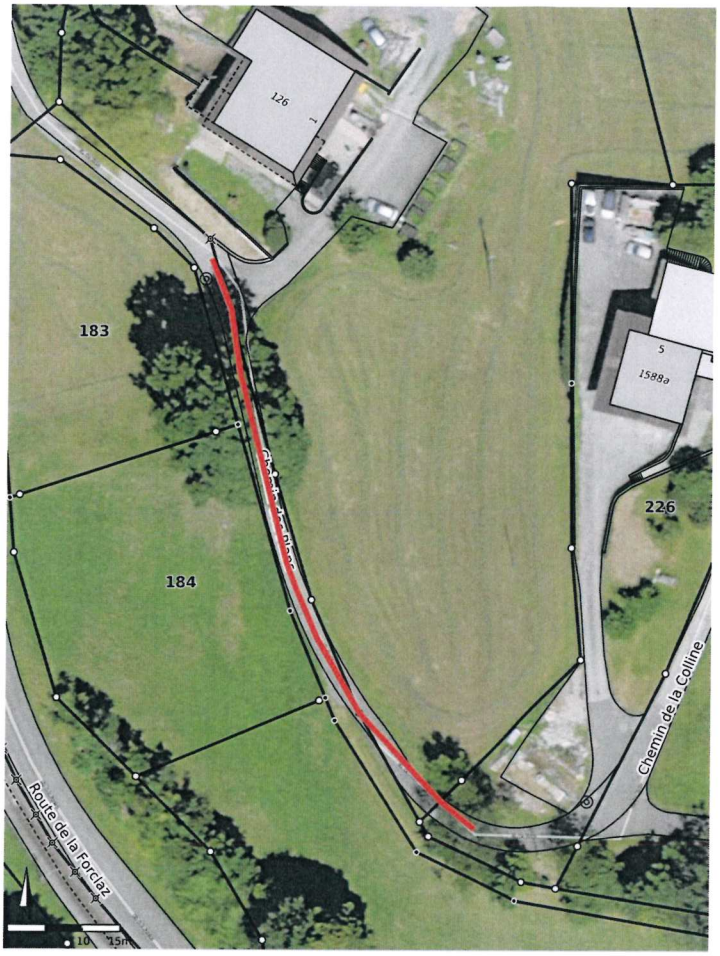

Chemin des Plans, Le Sépey

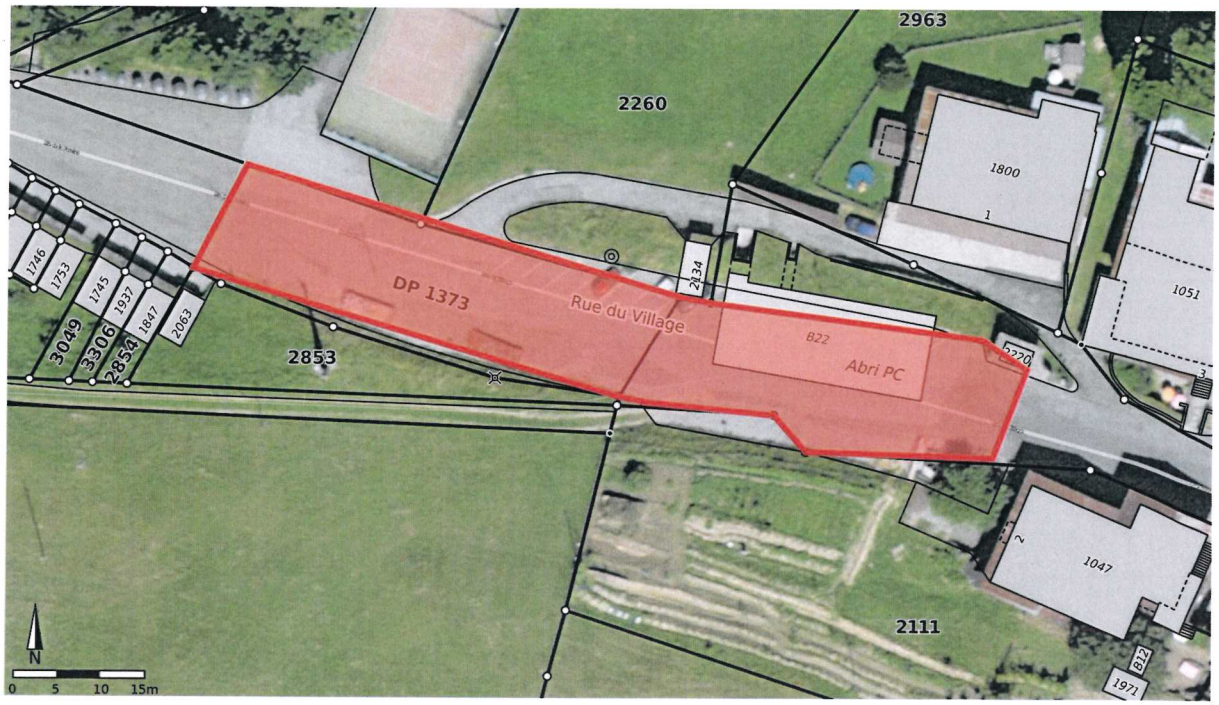

Rue du Village, entrée Ouest et parking, La Forclaz